



Sélection de Candidats

-

Appel à Manifestation d'Intérêt

SEPTEMBRE 2023

Appel à Manifestation d'Intérêt

L'Appel à Manifestations d'Intérêt ("AMI") n'est pas une Demande de Propositions et les informations demandées ne doivent pas être susceptibles d'entraîner un travail important des Candidats. En particulier, il ne doit solliciter ni l'exposé d'une méthodologie ni la fourniture de projet détaillé

L'Aéroport de Vatry accueille avec intérêt les réactions que le présent AMI pourra susciter. Les questions et commentaires relatifs à ce document peuvent être adressés à :

Courriel :
sales@parisvatry.com

I) CONTEXTE :

Dans le cadre de son développement autour de l'aéronautique et l'aérospatial, la réserve foncière de l'Aéroport de Vatry permet l'implantation d'entreprises, de structures, d'association, d'école de formation en rapport avec l'aérien et met à disposition les surfaces décrites ci-après afin accueillir un projet d'implantation.

II) CARTOGRAPHIE :

A 2h de Paris, situé entre Reims et Troyes, l'Aéroport de Vatry est desservi par l'Autoroute A26.

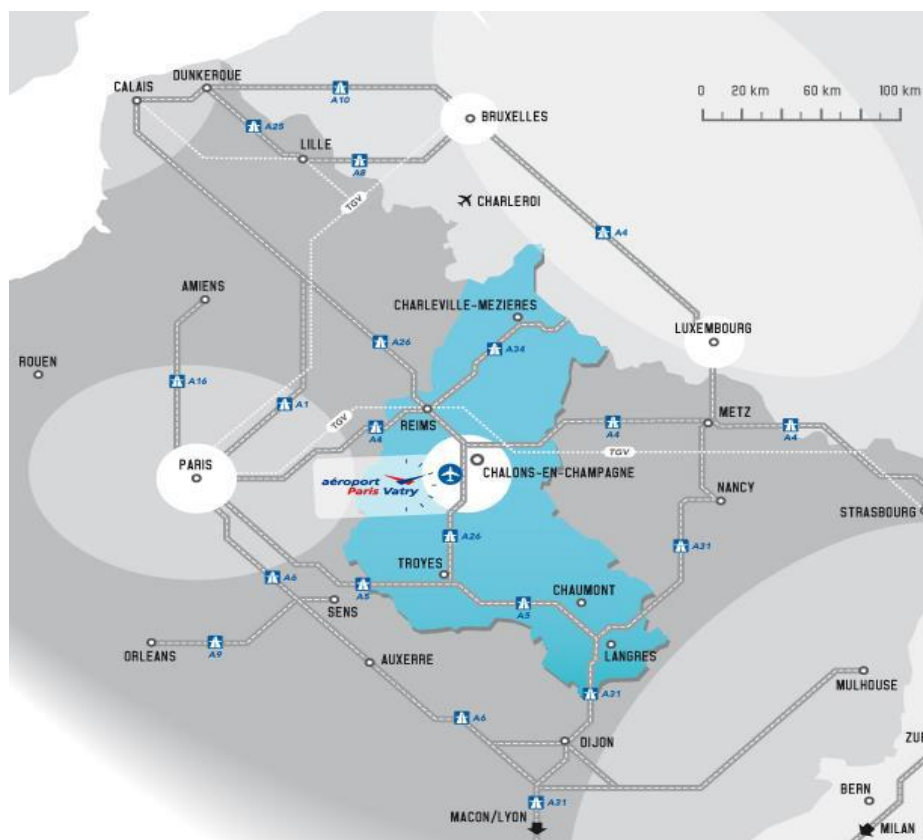

Vue Générale de l'Aéroport de Vatry :



L'Aéroport de Vatry offre un équipement aéroportuaire exceptionnel qui peut accueillir les plus gros porteurs sans aucune contrainte d'exploitation.

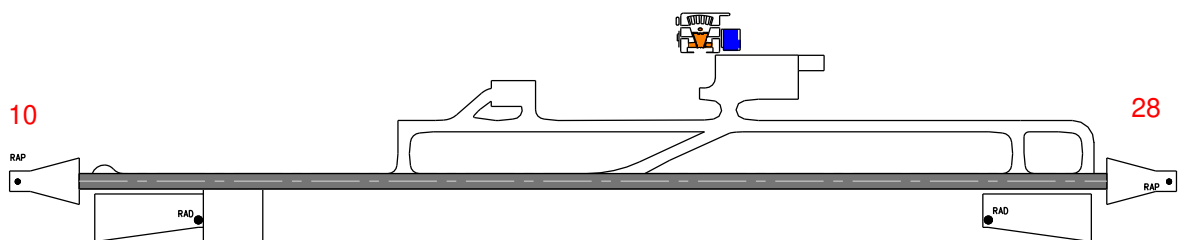

- **Aéroport international de Cat.A (RWY 10/28)**
- **ILS cat I & Cat III**
- **TORA : 3860m. TODA : 3920m**
- **PCN 66/ F / A / W**
- **Taxing grande vitesse**
- **Opérationnel 24h/24 – 365 jours**
- **Pas de slot – Pas de restriction ni taxe de bruit**
- **GSE complets**

- **90 000 m² d'aires de stationnement**
- **Une protection incendie jusqu'à niveau 9 OACI (RFFS 7 de référence)**
- **Une station d'avitaillement Jet A1 de 660 000 litres, associée à des camions avitailleurs**
- **ATC & AFIS**
- **Equipements de lutte contre les conditions hivernales**

Biens mis à disposition :

« HANGAR DE MAINTENANCE AERONAUTIQUE »

- Hangar de maintenance aéronautique aménagé et certifié
- Surface de 2 404 m²
- Accessible par taxiway « Mike »
- Capacité d'accueil : Boeing 737's / Airbus A318/319/320/321's
 - o Equipements principaux:
 - Pont élévateur de 5 Tonnes
 - Equipé en électricité, eau et gaz
 - Local technique
 - Sanitaires
 - Bassins de rétention

Illustrations :

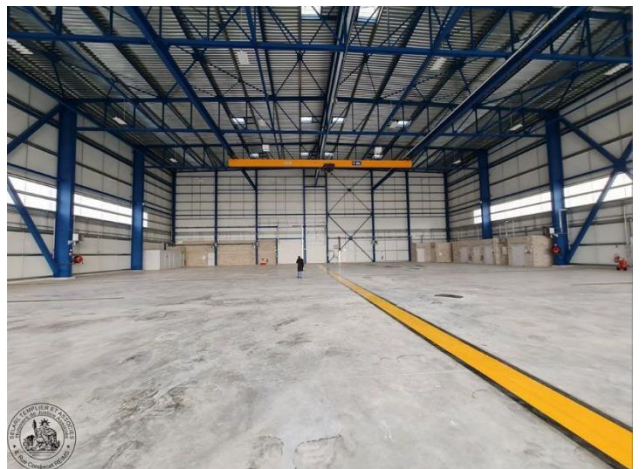
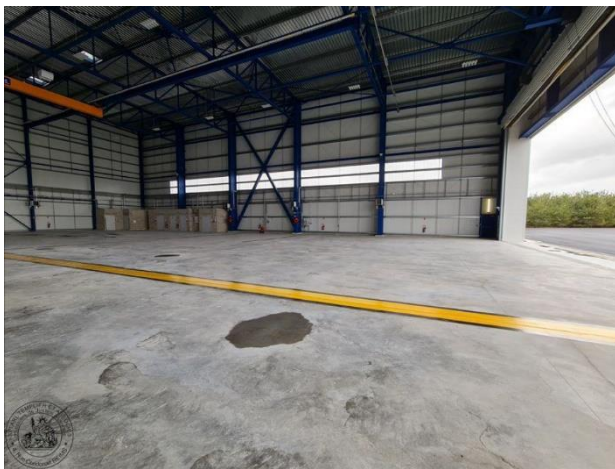



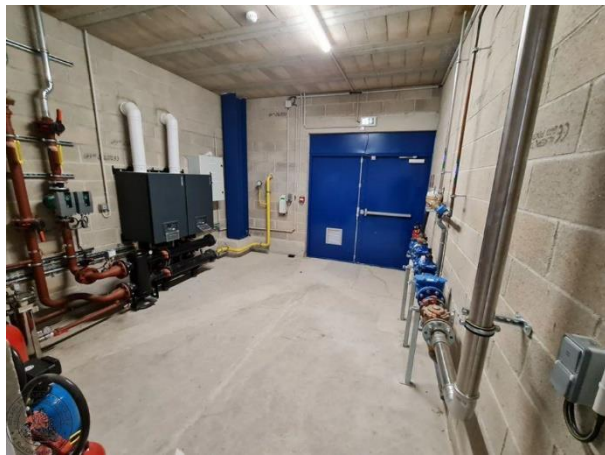

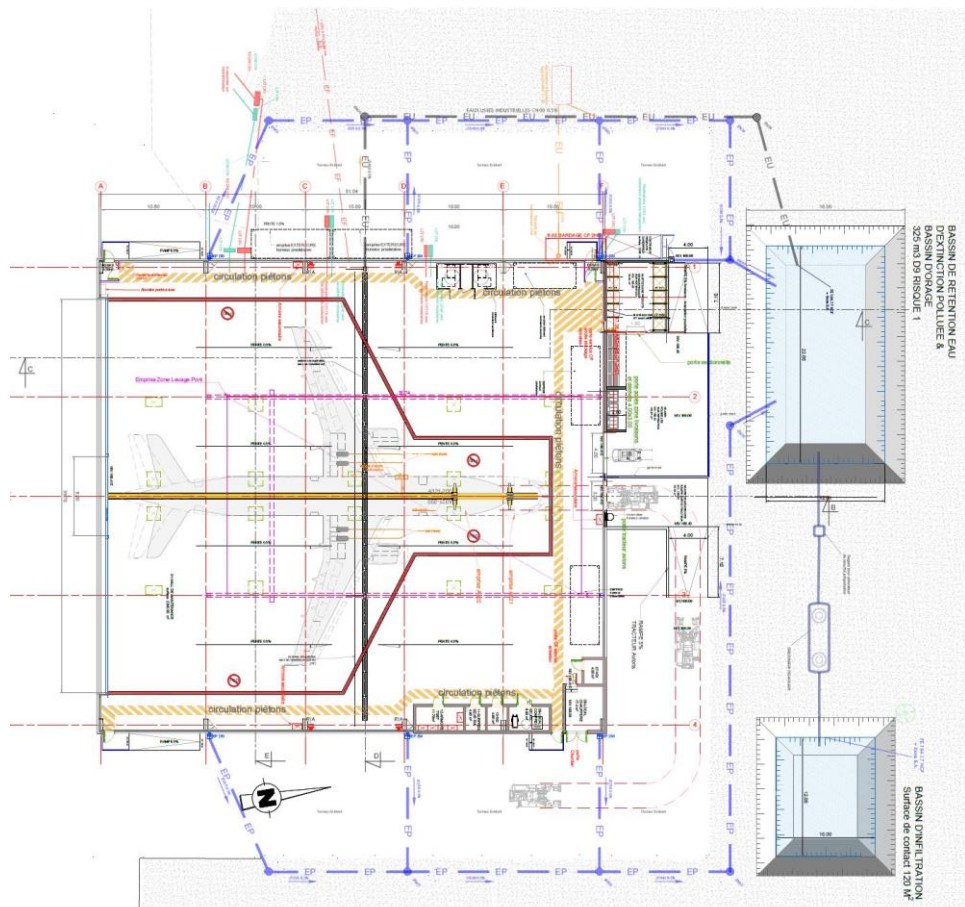

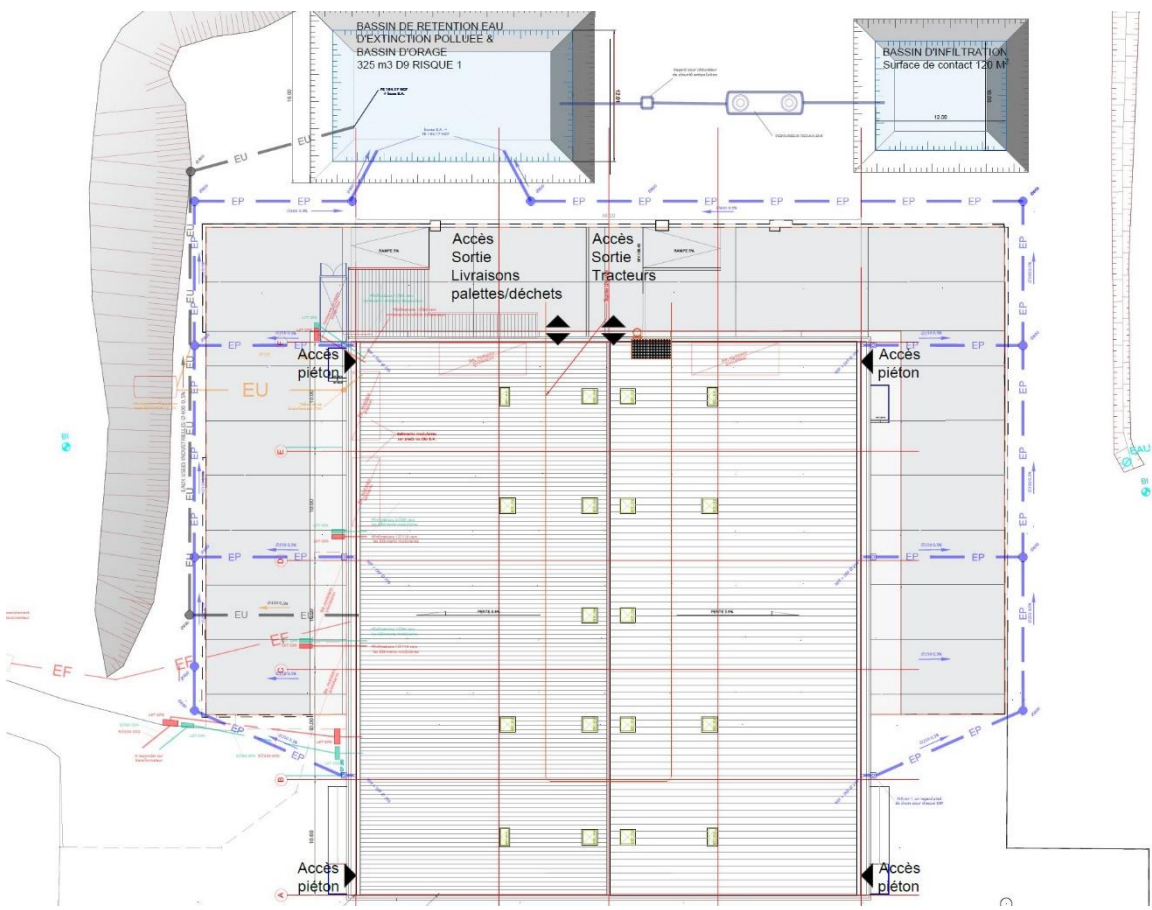
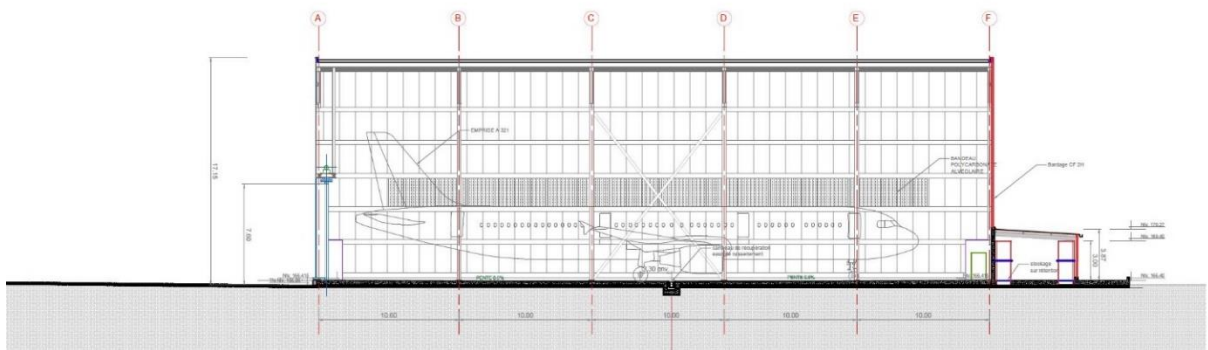
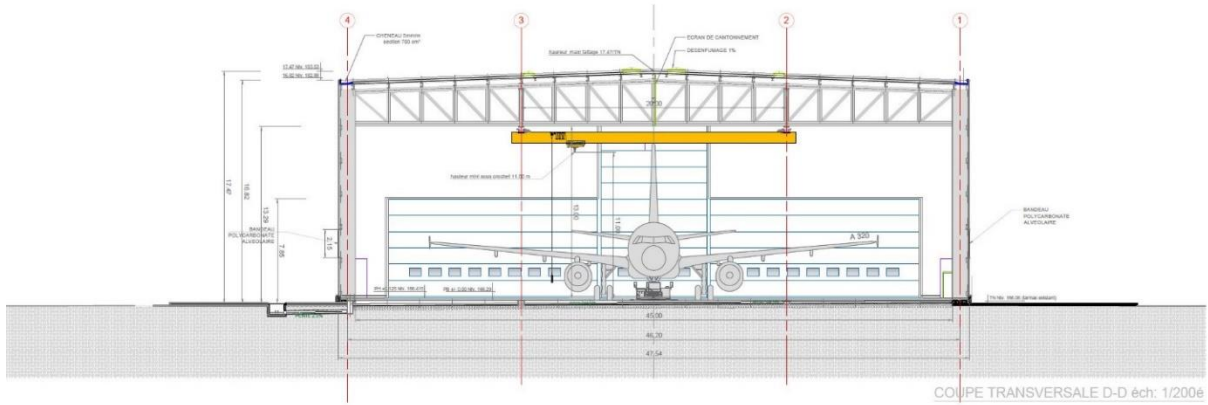

III) CANDIDATURES

Les candidats devront faire parvenir à l'adresse e-mail indiquée leur intérêt avec une présentation succincte de leur projet avec la date présumée de l'installation du dit candidat.

A l'issue de la période de publicité l'EPGAV se réservera le droit de contacter les candidats afin de procéder à l'étude technique de leur projet.

Les critères de sélection pondérés seront les suivants :

- Pertinence du projet en lien avec le développement de l'Aéroport de Vatry (50%)
- Capacité financière du candidat (30%)
- Durée de l'occupation (20%)

IV) CONTRACTUALISATION

La contractualisation des surfaces se fera sous le régime d'une Autorisation d'Occupation Temporaire (AOT) du domaine public.